

DECLARAȚIE DE AVERE

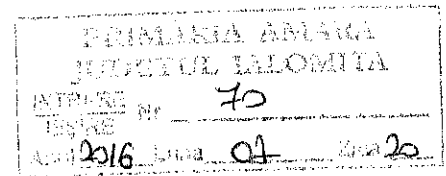

Subsemnatul **MORARU I VICTOR**, având funcția de **PREȘEDINTE AL CONSILIULUI JUDEȚEAN IALOMIȚA** la **CONSILIUL JUDEȚEAN IALOMIȚA, CNP** , cu domiciliul în orasul , cunoscând prevederile art. 292 din Codul penal privind falsul în declarații, declar pe proprie răspundere că împreună cu familia¹⁾ dețin următoarele:

*1) Prin familie se înțelege soțul/soția și copiii aflați în întreținerea acestora.

I. Bunuri imobile

1. Terenuri

NOTĂ:

Se vor declara inclusiv cele aflate în alte țări.

Adresa sau zona	Categoria*	Anul dobândirii	Suprafața HA	Cota-parte	Modul de dobândire	Titularul ¹⁾
TRAIAN	1	1994	1,00	100%	CERTIFICAT MOSTENITOR	MORARU VICTOR
PERIETI	1	2013	7,0665	100%	ACT PARTAJ VOLUNTAR 1452/24.12.2013	MORARU VICTOR
GRIVITA	1	2013	1,00	100%	CONTRACT DE VANZARE -CUMPARARE	MORARU VICTOR
AMARA	1	2013	30,4684	100%	ACT PARTAJ VOLUNTAR 1452/24.12.2013	MORARU VICTOR
AMARA	1	2014	3,00	100%	CONTRACT DE VANZARE -CUMPARARE	MORARU VICTOR
AMARA	3	2013	0,15	100%	ACT PARTAJ VOLUNTAR 1452/24.12.2013	MORARU VICTOR
AMARA	3	2008	0,0650	100%	³ / ₄ RECONSTITUIRE DR PROPRIET; 1/4 CONTRACT DE VANZ-CUMP	MORARU VICTOR
AMARA	3	2013	0,3755	100%	ACT PARTAJ VOLUNTAR 1452/24.12.2013	MORARU VICTOR

* Categoriile indicate sunt: (1) agricol; (2) forestier; (3) intravilan; (4) luciu de apă; (5) alte categorii de terenuri extravilane, dacă se află în circuitul civil.

*2) La "Titular" se menționează, în cazul bunurilor proprii, numele proprietarului (titularul, soțul/soția, copilul), iar în cazul bunurilor în coproprietate, cota-parte și numele coproprietarilor.

2. Clădiri

NOTĂ:

Se vor declara inclusiv cele aflate în alte țări.

Adresa sau zona	Categoria*	Anul dobândirii	Suprafața MP	Cota-parte	Modul de dobândire	Titularul ²⁾
-----------------	------------	-----------------	--------------	------------	--------------------	-------------------------

AMARA	GARAJ	2013	25	100%	ACT PARTAJ VOLUNTAR 1452/24.12.2013	MORARU VICTOR
AMARA	GARAJ	2013	25	100%	ACT PARTAJ VOLUNTAR 1452/24.12.2013	MORARU VICTOR

* Categoriile indicate sunt: (1) apartament; (2) casă de locuit; (3) casă de vacanță; (4) spații comerciale/de producție.

*2) La "Titular" se menționează, în cazul bunurilor proprii, numele proprietarului (titularul, soțul/soția, copilul), iar în cazul bunurilor în coproprietate, cota-parte și numele coproprietarilor.

II. Bunuri mobile

1. Autovehicule/autoturisme, tractoare, mașini agricole, șalupe, iahturi și alte mijloace de transport care sunt supuse înmatriculării, potrivit legii

Natura	Marca	Nr. de bucăți	Anul de fabricație	Modul de dobândire

2. Bunuri sub formă de metale prețioase, bijuterii, obiecte de artă și de cult, colecții de artă și numismatică, obiecte care fac parte din patrimoniul cultural național sau universal, a căror valoare însumată depășește 5.000 de euro

NOTĂ:

Se vor menționa toate bunurile aflate în proprietate, indiferent dacă ele se află sau nu pe teritoriul României la momentul declarării.

Descriere sumară	Anul dobândirii	Valoarea estimată

III. Bunuri mobile, a căror valoare depășește 3.000 de euro fiecare, și bunuri imobile înstrăinate în ultimele 12 luni

Natura bunului înstrăinat	Data înstrăinării	Persoana către care s-a înstrăinat	Forma înstrăinării	Valoarea

IV. Active financiare

1. Conturi și depozite bancare, fonduri de investiții, forme echivalente de economisire și investire, inclusiv cardurile de credit, dacă valoarea însumată a tuturor acestora depășește 5.000 de euro

NOTĂ:

Se vor declara inclusiv cele aflate în bănci sau instituții financiare din străinătate.

Instituția care administrează și adresa acesteia	Tipul*	Valuta	Deschis în anul	Sold/valoare la zi
RAIFFEISEN BANK	1	LEI	2002	52.029,38
RAIFFEISEN BANK	1	EURO	2008	3.801,49

*Categoriile indicate sunt: (1) cont curent sau echivalente (inclusiv card); (2) depozit bancar sau echivalente; (3) fonduri de investiții sau echivalente, inclusiv fonduri private de pensii sau alte sisteme cu acumulare (se vor declara cele aferente anului fiscal anterior).

2. Plasamente, investiții directe și împrumuturi acordate, dacă valoarea de piață însumată a tuturor acestora depășește 5.000 de euro

NOTĂ:

Se vor declara inclusiv investițiile și participările în străinătate.

Emitent titlu/societatea în care persoana este acționar sau asociat/beneficiar de împrumut	Tipul*	Număr de titluri/cota de participare	Valoarea totală la zi

*Categoriile indicate sunt: (1) hârtii de valoare deținute (titluri de stat, certificate, obligațiuni); (2) acțiuni sau părți sociale în societăți comerciale; (3) împrumuturi acordate în nume personal.

3. Alte active producătoare de venituri nete, care însumate depășesc echivalentul a 5.000 de euro pe an:

.....
.....
.....

NOTĂ:

Se vor declara inclusiv cele aflate în străinătate.

V. Datorii

Debite, ipotecii, garanții emise în beneficiul unui terț, bunuri achiziționate în sistem leasing și alte asemenea bunuri, dacă valoarea însumată a tuturor acestora depășește 5.000 de euro

NOTĂ:

Se vor declara inclusiv pasivele financiare acumulate în străinătate.

Creditor	Contractat în anul	Scadent la	Valoare
UNICREDIT TIRIAC	2014	2019	62.000 LEI
BANCA TRANSILVANIA	2015	2035	181.240 LEI

VI. Cadouri, servicii sau avantaje primite gratuit sau subvenționate față de valoarea de piață, din partea unor persoane, organizații, societăți comerciale, regii autonome, companii/societăți naționale sau instituții publice românești sau străine, inclusiv burse, credite, garanții, decontări de cheltuieli, altele decât cele ale angajatorului, a căror valoare individuală depășește 500 de euro*

Cine a realizat venitul	Sursa venitului: numele, adresa	Serviciul prestat/Obiectul generator de venit	Venitul anual încasat
1.1. Titular			
1.2. Soț/soție			
1.3. Copii			

*Se exceptează de la declarare cadourile și tratațiile uzuale primite din partea rudelor de gradul I și al 11-lea.

VII. Venituri ale declarantului și ale membrilor săi de familie, realizate în ultimul an fiscal încheiat (potrivit art. 41 din Legea nr. 571/2003 privind Codul fiscal, cu modificările și completările ulterioare)

NOTĂ:

Se vor declara inclusiv veniturile provenite din străinătate.

Cine a realizat venitul	Sursa venitului: numele, adresa	Serviciul prestat/Obiectul generator de venit	Venitul anual încasat
-------------------------	---------------------------------	---	-----------------------

<i>1. Venituri din salarii</i>			
1.1. Titular			
MORARU VICTOR	PRIMARIA ORASULUI AMARA	PRIMAR	39.518 LEI
1.2. Soț/soție			
1.3. Copii			
<i>2. Venituri din activități independente</i>			
2.1. Titular			
2.2. Soț/soție			
<i>3. Venituri din cedarea folosinței bunurilor</i>			
3.1. Titular			
MORARU VICTOR	SC AGROCHEM HOLDING SRL	ARENDA TEREN EXTRAVILAN	31.980 LEI
3.2. Soț/soție			
<i>4. Venituri din investiții</i>			
4.1. Titular			
4.2. Soț/soție			
<i>5. Venituri din pensii</i>			
5.1. Titular			
5.2. Soț/soție			
<i>6. Venituri din activități agricole</i>			
6.1. Titular			
MORARU VICTOR	VANZARE PRODUSE AGRICOLE		191.972,41 LEI
6.2. Soț/soție			
Cine a realizat venitul	Sursa venitului: Nume, adresa	Serviciul prestat/obiectul generator de venit	Venitul anual încasat
<i>7. Venituri din premii și din jocuri de noroc</i>			
7.1. Titular			
7.2. Soț/soție			
7.3. Copii			

8. Venituri din alte surse			
8.1. Titular			
MORARU VICROR	COMITETUL REGIUNILOR DIN EUROPA	MEMBRU	11.933,64 EURO
8.2. Soț/soție			
8.3. Copii			

Prezenta declarație constituie act public și răspund potrivit legii penale pentru inexactitatea sau caracterul incomplet al datelor menționate.

Data completării

18/07/2016

Semnătura

.....